

PROGRAMAÇÃO ANUAL DE SAÚDE

PAS 2021

Secretaria Municipal de Saúde de Bocaiúva do Sul

Sumário

49

Sumário	2
1-INTRODUÇÃO	3
2-DADOS GEOGRÁFICOS BÁSICOS	4
3 - ORGANOGRAMA.....	5
4-APRESENTAÇÃO	7
5 -ESTRUTURA FUNCIONAL DA REDE MUNICIPAL DE SAÚDE	7
6-Previsão orçamentaria 2021.....	8
7-PROGRAMAÇÃO ANUAL DA ATENÇÃO PRIMÁRIA.....	18
8-PROGRAMAÇÃO ANUAL ASSISTÊNCIA FARMACÊUTICA.....	20
9-PROGRAMAÇÃO ANUAL SAÚDE MENTAL.....	21
10-PROGRAMAÇÃO ANUAL VIGILÂNCIA EM SAÚDE	22
11-PROGRAMAÇÃO ANUAL SAÚDE BUCAL.....	23
12-PROGRAMAÇÃO ANUAL HOSPITAL MUNICIPAL SANTA JÚLIA (URGÊNCIA E EMERGÊNCIA)	25
13-PROGRAMAÇÃO ANUAL SETOR DA FISIOTERAPIA.	26
14 - PROGRAMAÇÃO ANUAL DA OUVIDORIA.....	27
15-PROGRAMAÇÃO ANUAL CENTRO COVID.....	28

1-INTRODUÇÃO

Através deste documento técnico – político consideramos as Leis Federais n°. 8.080 de 19 de setembro de 1990 (Art. 36) e n° 8.142 de 28 de dezembro de 1.990 (Art. 4), Decreto Federal n° 1.651/95 (Sistema Nacional de Auditoria do SUS: Art. 3 e 5), e portaria n° 339 de 22 de fevereiro de 2006, n° 648 de 28 de março de 2006, n° 3.332 de 28 de dezembro de 2006 e n°. 325/GM, de 21 de fevereiro de 2008 que determina a forma e conteúdo do Plano Municipal de Saúde (PMS). Assim sendo, o PMS é a base de planejamento para atividades e programações dos serviços em saúde, orçamento e quesito obrigatório para a utilização de recursos financeiros de fonte Municipal, Estadual e Federal. Ou seja, abordaremos o planejamento de ações em saúde que, única e exclusivamente, priorizarão os serviços de saúde que tenham como base as necessidades da população de Bocaiuva do Sul, onde consequentemente serão alocados os recursos financeiros para a efetivação do Sistema Único de Saúde (SUS), seus princípios e diretrizes.

Primeiramente, apresentaremos o Município de Bocaiuva do Sul e suas principais características como cidade. Então, serão apresentados dados epidemiológicos (ex: morbi - mortalidade) e o SUS em Bocaiuva do Sul.

Em seguida, apresentaremos as ações e metas previstas anualmente no intuito de resolver as dificuldades apresentadas e atender asa necessidades e expectativas da população bocaiuvense.



2-DADOS GEOGRÁFICOS BÁSICOS



PREFEITURA MUNICIPAL DE BOCAIUVA DO SUL

3 - ORGANOGRAMA

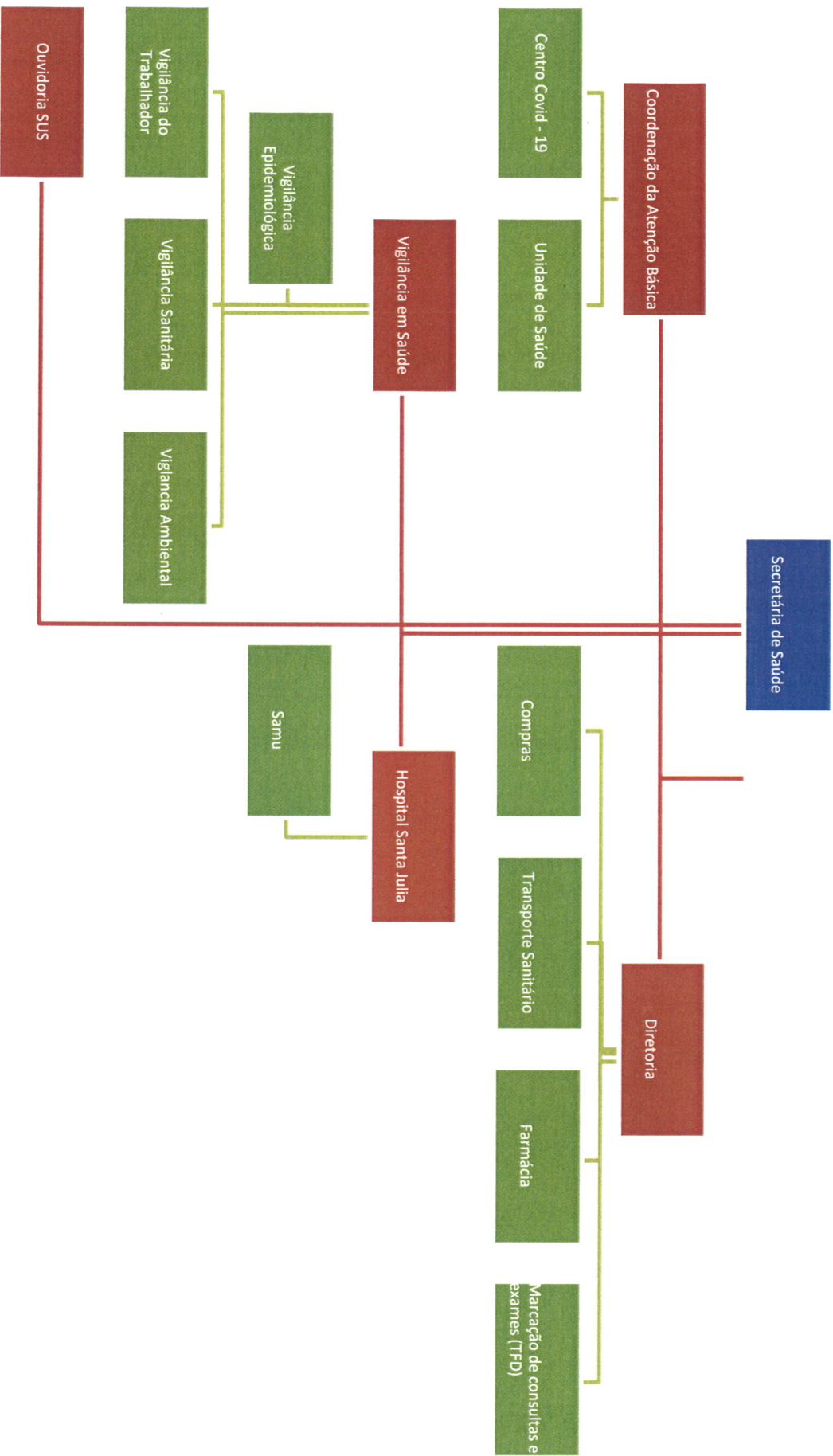

Antônio Luiz Gusso
Prefeito

Otávio Maurílio Alberti Goetten de Oliveira
Vice – Prefeito

Gerson Antônio Agibert Cavassin
Secretário de Saúde

Presidente do Conselho Municipal de Saúde
José Hamilton Bernardi

Data da Aprovação pelo Conselho Municipal de Saúde: 29/04/2021.

4-APRESENTAÇÃO

Em conformidade com as Portarias n° 3.085 de 01 de setembro de 2006 e n°3.332 de 28 de dezembro de 2006. Que regulamentam o Sistema de Planejamento do SUS (Planeja SUS) e orienta a respeito dos seus Instrumentos, respectivamente, os técnicos da Secretaria Municipal de Saúde e Bocaiuva do Sul – PR apresentam ao Conselho Municipal de Saúde está Programação Anual de Saúde com a revisão das ações e metas propostas para 2021.

5 -ESTRUTURA FUNCIONAL DA REDE MUNICIPAL DE SAÚDE

- Um Hospital de pequeno porte, público, credenciado ao SUS, com atendimento nas áreas de pronto-atendimento 24 horas/dia, internamentos e procedimentos de baixa complexidade.
- Três Unidades Básicas de Saúde, no momento distribuídas da seguinte forma:
 - UBS Acrydes Lazarotto Santos.
 - UBS Carmem Lucia de Mari Ribas
 - UBS Élcio Berti
 - Centro de atendimento ao COVID – 19
 - Atendimento de Saúde Mental com um psiquiatra realizando consultas uma vez por semana nas Unidades Básicas de Saúde
 - Setor de Vigilância em Saúde (Epidemiológica e Sanitária)
 - Um centro de Fisioterapia funcionando em anexo a UBS Acrydes Lazarotto Santos.
 - Farmácia Municipal funcionando atualmente em prédio próprio com disponibilidade de medicamentos da rede Estadual.
 - Unidade Móvel Médico/Odontológico para atendimento nas localidades Rurais do Município.

6-Previsão orçamentaria 2021

10.122.0014.2.022	Hospital Santa Julia e Reabilitação					
3.1.90.04.00.0000	CONTRATAÇÃO POR TEMPO DETERMINADO	000	930		100,00	
3.1.90.04.00.0000	CONTRATAÇÃO POR TEMPO DETERMINADO	303	441		100,00	
3.1.90.11.00.0000	VENCIMENTOS E VANTAGENS FIXAS - PESSOAL	000	442		1.295.000,00	
3.1.90.11.00.0000	VENCIMENTOS E VANTAGENS FIXAS - PESSOAL	303	443		1.848.080,00	
3.1.90.13.00.0000	OBRIGACOES PATRONAIS	000	444		280.000,00	
3.1.90.13.00.0000	OBRIGACOES PATRONAIS	303	445		320.000,00	
3.1.90.94.00.0000	INDENIZACOES E RESTITUICOES TRABALHISTAS	000	943		5.000,00	
3.1.90.94.00.0000	INDENIZACOES E RESTITUICOES TRABALHISTAS	303	446		30.000,00	
3.3.50.41.00.0000	CONTRIBUIÇÕES	303	447		100,00	
3.3.90.08.00.0000	OUTROS BENEF ASSIST DO SERV E DO MILITAR	000	531		5.000,00	
3.3.90.08.00.0000	OUTROS BENEF ASSIST DO SERV E DO MILITAR	303	532		5.000,00	
3.3.72.30.00.0000	MATERIAL DE CONSUMO	000	111		60.000,00	
3.3.72.30.00.0000	MATERIAL DE CONSUMO	303	112		65.000,00	
3.3.90.30.00.0000	MATERIAL DE CONSUMO	000	448		350.000,00	
3.3.90.30.00.0000	MATERIAL DE CONSUMO	303	449		90.000,00	
3.3.90.32.00.0000	MATERIAL, BEM OU SERVICO PARA DISTRIBUIC	303	450		100,00	
3.3.90.33.00.0000	PASSAGENS E DESPESAS COM LOCOMOÇÃO	303	451		100,00	
3.3.90.34.00.0000	OUTRAS DESPESAS DE PESSOAL DECORRENTES D	303	452		100,00	
3.3.90.36.00.0000	OUTROS SERV. DE TERCEIROS - PESSOA FISIC	000	453		100.000,00	
3.3.90.36.00.0000	OUTROS SERV. DE TERCEIROS - PESSOA FISIC	303	454		35.000,00	
3.3.90.37.00.0000	LOCAÇÃO DE MÃO DE OBRA	000	455		900.000,00	
3.3.90.37.00.0000	LOCAÇÃO DE MÃO DE OBRA	003	1016		33.910,00	
3.3.90.37.00.0000	LOCAÇÃO DE MÃO DE OBRA	303	456		300.000,00	
3.3.90.39.00.0000	OUTROS SERV. DE TERCEIROS - PESSOA JURID	000	457		450.000,00	
3.3.90.39.00.0000	OUTROS SERV. DE TERCEIROS - PESSOA JURID	303	458		90.000,00	
3.3.90.40.00.0000	SERVIÇOS DE TECNOLOGIA DA INFORMAÇÃO COMUNICAÇÃO - PJ	000	1017		11.000,00	
3.3.90.40.00.0000	SERVIÇOS DE TECNOLOGIA DA INFORMAÇÃO COMUNICAÇÃO - PJ	303	1018		5.000,00	

3.3.90.46.00.0000	AUXILIO-ALIMENTACAO	000	460		30.000,00	
3.3.90.47.00.0000	OBRIGACOES TRIBUTARIAS E CONTRIBUTIVAS	000	461		20.000,00	
3.3.90.47.00.0000	OBRIGACOES TRIBUTARIAS E CONTRIBUTIVAS	303	462		20.000,00	
3.3.90.93.00.0000	INDENIZACOES E RESTITUICOES	303	463		100,00	
4.4.90.51.00.0000	OBRAS E INSTALACOES	303	464		100,00	
4.4.90.52.00.0000	EQUIPAMENTOS E MATERIAL PERMANENTE	303	467		100,00	
4.4.90.52.00.0000	EQUIPAMENTOS E MATERIAL PERMANENTE	304	468		250,00	6.349.140,00
6.349.140,00						

10.xxx.xxxx.x.xxx	Encargos com a Assistencia Farmaceutica					
<u>3.1.90.11.00.0000</u>	<u>VENCIMENTOS E VANTAGENS FIXAS - PESSOAL</u>	<u>498</u>	<u>527</u>		<u>180.000,00</u>	
<u>3.1.90.13.00.0000</u>	<u>OBRIGACOES PATRONAIS</u>	<u>498</u>	<u>529</u>		<u>37.800,00</u>	
<u>3.1.90.94.00.0000</u>	<u>INDENIZACOES E RESTITUICOES TRABALHISTAS</u>	<u>498</u>	<u>530</u>		<u>18.000,00</u>	
<u>3.3.90.30.00.0000</u>	<u>MATERIAL DE CONSUMO</u>	<u>498</u>	<u>1015</u>		<u>10.000,00</u>	
<u>3.3.90.36.00.0000</u>	<u>OUTROS SERV. DE TERCEIROS - PESSOA FISIC</u>	<u>498</u>	<u>535</u>		<u>12.000,00</u>	
<u>3.3.90.39.00.0000</u>	<u>OUTROS SERV. DE TERCEIROS - PESSOA JURID</u>	<u>498</u>			<u>2.000,00</u>	
<u>3.3.90.47.00.0000</u>	<u>OBRIGACOES TRIBUTARIAS E CONTRIBUTIVAS</u>	<u>498</u>	<u>538</u>		<u>2.500,00</u>	<u>262.300,00</u>

10.xxx.xxxx.x.xxx	Encargos com o Bloco de Investimentos da Saude					
<u>4.4.90.51.00.0000</u>	<u>OBRAS E INSTALACOES</u>	<u>500</u>	<u>465</u>		<u>6.000,00</u>	
<u>4.4.90.52.00.0000</u>	<u>EQUIPAMENTOS E MATERIAL PERMANENTE</u>	<u>500</u>	<u>593</u>		<u>60.000,00</u>	
<u>4.4.90.52.00.0000</u>	<u>EQUIPAMENTOS E MATERIAL PERMANENTE</u>	<u>518</u>	<u>1019</u>		<u>32.180,00</u>	
<u>4.4.90.52.00.0000</u>	<u>EQUIPAMENTOS E MATERIAL PERMANENTE</u>	<u>500</u>	<u>533</u>		<u>60.000,00</u>	
<u>4.4.90.51.00.0000</u>	<u>OBRAS E INSTALACOES</u>	<u>500</u>	<u>497</u>		<u>6.000,00</u>	
<u>4.4.90.51.00.0000</u>	<u>OBRAS E INSTALACOES</u>	<u>500</u>	<u>513</u>		<u>6.850,00</u>	
<u>4.4.90.52.00.0000</u>	<u>EQUIPAMENTOS E MATERIAL PERMANENTE</u>	<u>500</u>	<u>516</u>		<u>60.000,00</u>	<u>231.030,00</u>

10.xxxx.xxxx.x.xxx	Encargos com os Recursos de Combate à COVID-19							
3.3.90.30.00.0000	MATERIAL DE CONSUMO	1019	243		10,00			
3.3.90.30.00.0000	MATERIAL DE CONSUMO	1024	534		50,00			
3.3.90.39.00.0000	OUTROS SERV. DE TERCEIROS - PESSOA JURID	1019	536		20,00			
3.3.90.39.00.0000	OUTROS SERV. DE TERCEIROS - PESSOA JURID	1024	537		50,00			130,00

10.122.0014.2.064	Manutenção da Secretaria de Saúde - Administração							
3.1.90.04.00.0000	CONTRATAÇÃO POR TEMPO DETERMINADO	303	472		100,00			
3.1.90.11.00.0000	VENCIMENTOS E VANTAGENS FIXAS - PESSOAL	000	473		127.000,00			
3.1.90.11.00.0000	VENCIMENTOS E VANTAGENS FIXAS - PESSOAL	303	474		29.000,00			
3.1.90.13.00.0000	OBRIGACOES PATRONAIS	000	475		23.000,00			
3.1.90.13.00.0000	OBRIGACOES PATRONAIS	303	476		10.000,00			
3.1.90.94.00.0000	INDENIZACOES E RESTITUICOES TRABALHISTAS	303	477		1.000,00			
3.3.90.08.00.0000	OUTROS BENEF ASSIST DO SERV E DO MILITAR	000	539		3.000,00			
3.3.90.08.00.0000	OUTROS BENEF ASSIST DO SERV E DO MILITAR	303	540		1.000,00			
3.3.90.30.00.0000	MATERIAL DE CONSUMO	303	478		10.000,00			
3.3.90.32.00.0000	MATERIAL, BEM OU SERVICO PARA DISTRIBUIC	303	479		100,00			
3.3.90.34.00.0000	OUTRAS DESPESAS DE PESSOAL DECORRENTES D	303	480		100,00			
3.3.90.36.00.0000	OUTROS SERV. DE TERCEIROS - PESSOA FISIC	303	481		100,00			
3.3.90.37.00.0000	LOCAÇÃO DE MÃO DE OBRA	303	482		100,00			
3.3.90.39.00.0000	OUTROS SERV. DE TERCEIROS - PESSOA JURID	303	483		25.000,00			
3.3.90.40.00.0000	SERVIÇOS DE TECNOLOGIA DA INFORMAÇÃO COMUNICAÇÃO - PJ	303	1020		100,00			
3.3.90.47.00.0000	OBRIGACOES TRIBUTARIAS E CONTRIBUTIVAS	303	484		100,00			
4.4.90.52.00.0000	EQUIPAMENTOS E MATERIAL PERMANENTE	303	485		200,00			229.900,00
								229.900,00
10.122.0014.2.065	Manutenção do Conselho Municipal de Saúde							
3.3.90.30.00.0000	MATERIAL DE CONSUMO	303	487		100,00			

3.3.90.36.00.0000	OUTROS SERV. DE TERCEIROS - PESSOA FISIC	303	488	100,00	
3.3.90.39.00.0000	OUTROS SERV. DE TERCEIROS - PESSOA JURID	303	489	100,00	
3.3.90.40.00.0000	SERVIÇOS DE TECNOLOGIA DA INFORMAÇÃO COMUNICAÇÃO - PJ	303	1021	100,00	
3.3.90.47.00.0000	OBRIGACOES TRIBUTARIAS E CONTRIBUTIVAS	303	490	100,00	
4.4.90.52.00.0000	EQUIPAMENTOS E MATERIAL PERMANENTE	303	491	100,00	600,00

10.301.0013.1.004	Construção, ampliação e reforma de Unidades de Saúde				600,00
3.3.90.30.00.0000	MATERIAL DE CONSUMO	303	492	100,00	
3.3.90.36.00.0000	OUTROS SERV. DE TERCEIROS - PESSOA FISIC	303	493	100,00	
3.3.90.39.00.0000	OUTROS SERV. DE TERCEIROS - PESSOA JURID	303	494	100,00	
3.3.90.40.00.0000	SERVIÇOS DE TECNOLOGIA DA INFORMAÇÃO COMUNICAÇÃO - PJ	303	1022	100,00	
3.3.90.47.00.0000	OBRIGACOES TRIBUTARIAS E CONTRIBUTIVAS	303	495	100,00	500,00

10.301.0013.2.020	Atenção Básica a Saúde - Recursos Próprios				500,00
3.1.90.04.00.0000	CONTRATAÇÃO POR TEMPO DETERMINADO	303	498	100,00	
3.1.90.11.00.0000	VENCIMENTOS E VANTAGENS FIXAS - PESSOAL	000	499	107.000,00	
3.1.90.11.00.0000	VENCIMENTOS E VANTAGENS FIXAS - PESSOAL	303	500	28.000,00	
3.1.90.13.00.0000	OBRIGACOES PATRONAIS	000	501	22.240,00	
3.1.90.13.00.0000	OBRIGACOES PATRONAIS	303	502	10.000,00	
3.1.90.94.00.0000	INDENIZACOES E RESTITUICOES TRABALHISTAS	000	1023	500,00	
3.1.90.94.00.0000	INDENIZACOES E RESTITUICOES TRABALHISTAS	303	503	500,00	
3.3.90.08.00.0000	OUTROS BENEF ASSIST DO SERV E DO MILITAR	000	541	3.000,00	
3.3.90.08.00.0000	OUTROS BENEF ASSIST DO SERV E DO MILITAR	303	542	2.000,00	
3.3.90.30.00.0000	MATERIAL DE CONSUMO	303	504	30.000,00	
3.3.90.32.00.0000	MATERIAL, BEM OU SERVICO PARA DISTRIBUIC	303	505	100,00	
3.3.90.33.00.0000	PASSAGENS E DESPESAS COM LOCOMOÇÃO	303	506	100,00	
3.3.90.34.00.0000	OUTRAS DESPESAS DE PESSOAL DECORRENTES D	303	507	100,00	
3.3.90.36.00.0000	OUTROS SERV. DE TERCEIROS - PESSOA FISIC	303	508	100,00	
3.3.90.37.00.0000	LOCAÇÃO DE MÃO-DE-OBRA	303	509	100,00	
3.3.90.39.00.0000	OUTROS SERV. DE TERCEIROS - PESSOA JURID	303	510	16.000,00	

3.3.90.40.00.0000	SERVIÇOS DE TECNOLOGIA DA INFORMAÇÃO COMUNICAÇÃO - PJ	303	1024	18.000,00	
3.3.90.47.00.0000	OBRIGACOES TRIBUTARIAS E CONTRIBUTIVAS	303	511	1.000,00	
4.4.90.51.00.0000	OBRAS E INSTALAÇÕES	303	512	200,00	
4.4.90.52.00.0000	EQUIPAMENTOS E MATERIAL PERMANENTE	303	514	200,00	239.240,00
					239.240,00
10.301.0013.2.021	Atenção Básica - PAB - FIXO				
3.3.72.30.00.0000	MATERIAL DE CONSUMO	494	173	100,00	
3.3.90.30.00.0000	MATERIAL DE CONSUMO	494	964	40.000,00	
3.3.90.30.00.0000	MATERIAL DE CONSUMO	495	543	1.950,00	
3.3.90.37.00.0000	LOCAÇÃO DE MÃO-DE-OBRA	494	953	200.000,00	
3.3.90.39.00.0000	OUTROS SERV. DE TERCEIROS - PESSOA JURID	494	97	50.000,00	
3.3.90.40.00.0000	SERVIÇOS DE TECNOLOGIA DA INFORMAÇÃO COMUNICAÇÃO - PJ	494	1025	50.000,00	
3.3.90.47.00.0000	OBRIGACOES TRIBUTARIAS E CONTRIBUTIVAS	494	1111	1.000,00	343.050,00
					343.050,00
10.301.0013.2.055	Atenção Básica - Agentes Comunitários de Saúde - PAB Variável				
3.1.90.04.00.0000	CONTRATAÇÃO POR TEMPO DETERMINADO	494	950	203.000,00	
3.1.90.13.00.0000	OBRIGACOES PATRONAIS	494	951	15.000,00	
3.1.90.94.00.0000	INDENIZACOES E RESTITUICOES TRABALHISTAS	494	952	1.000,00	
3.3.90.08.00.0000	OUTROS BENEF ASSIST DO SERV E DO MILITAR	494	544	2.000,00	221.000,00
					221.000,00
10.301.0013.2.084	Programa de Melhoria do Acesso e da Qualidade PMAQ				
3.3.90.37.00.0000	LOCAÇÃO DE MÃO-DE-OBRA	494	1112	200.000,00	200.000,00
					200.000,00
10.301.0013.2.085	Saúde Bucal - SB				
3.3.90.37.00.0000	LOCAÇÃO DE MÃO-DE-OBRA	494	1113	70.000,00	70.000,00
					70.000,00
10.301.0013.2.086	Saúde da Família - SF				
3.3.90.37.00.0000	LOCAÇÃO DE MÃO-DE-OBRA	494	1114	35.000,00	35.000,00
					35.000,00
10.302.0014.2.023	Atenção Média/Alta Complexidade - SIAVAIH				

3.1.90.04.00.0000	CONTRATAÇÃO POR TEMPO DETERMINADO	369	557	100,00	
3.3.50.41.00.0000	CONTRIBUIÇÕES	369	558	100,00	
3.3.90.30.00.0000	MATERIAL DE CONSUMO	369	560	10.000,00	
3.3.90.37.00.0000	LOCAÇÃO DE MÃO-DE-OBRA	369	564	20.000,00	
3.3.90.39.00.0000	OUTROS SERV. DE TERCEIROS - PESSOA JURID	369	566	6.390,00	
3.3.90.40.00.0000	SERVIÇOS DE TECNOLOGIA DA INFORMAÇÃO COMUNICAÇÃO - PJ	369	1027	1.000,00	37.590,00

10.302.0014.2.087	Serviços de Atendimento Móvel e Urgência SAMU 192				
3.3.90.30.00.0000	MATERIAL DE CONSUMO	494	1115	40.000,00	
3.3.90.30.00.0000	MATERIAL DE CONSUMO	496	545	1.100,00	
3.3.90.37.00.0000	LOCAÇÃO DE MÃO-DE-OBRA	494	1116	50.000,00	
3.3.90.39.00.0000	OUTROS SERV. DE TERCEIROS - PESSOA JURID	494	1117	40.000,00	
3.3.90.40.00.0000	SERVIÇOS DE TECNOLOGIA DA INFORMAÇÃO COMUNICAÇÃO - PJ	494	1118	15.000,00	146.100,00

10.304.0015.2.024	Taxa de Vigilância Sanitária				
3.1.90.04.00.0000	CONTRATAÇÃO POR TEMPO DETERMINADO	510	577	100,00	
3.3.90.30.00.0000	MATERIAL DE CONSUMO	510	578	10.000,00	
3.3.90.36.00.0000	OUTROS SERV. DE TERCEIROS - PESSOA FISIC	510	579	100,00	
3.3.90.37.00.0000	LOCAÇÃO DE MÃO-DE-OBRA	510	580	35.100,00	
3.3.90.39.00.0000	OUTROS SERV. DE TERCEIROS - PESSOA JURID	510	581	80.600,00	
3.3.90.40.00.0000	SERVIÇOS DE TECNOLOGIA DA INFORMAÇÃO COMUNICAÇÃO - PJ	510	1029	1.000,00	
3.3.90.47.00.0000	OBRIGACOES TRIBUTARIAS E CONTRIBUTIVAS	510	583	1.000,00	
4.4.90.52.00.0000	EQUIPAMENTOS E MATERIAL PERMANENTE	510	584	100,00	128.000,00

10.xxx.xxxx.x.xxx	Encargos com Recursos da Saúde Provenientes do Estado				
3.3.90.30.00.0000	MATERIAL DE CONSUMO	321	599	600,00	
3.3.90.39.00.0000	OUTROS SERV. DE TERCEIROS - PESSOA JURID	321	459	1.000,00	1.600,00

10.304.0015.2.058	Vigilância em Saúde - Ações Estruturantes de Vigilância Sanitária				
-------------------	---	--	--	--	--

3.3.90.30.00.0000	MATERIAL DE CONSUMO	494	1119	1.000,00	
3.3.90.39.00.0000	OUTROS SERV. DE TERCEIROS - PESSOA JURID	494	1120	1.250,00	
3.3.90.47.00.0000	OBRIGACOES TRIBUTARIAS E CONTRIBUTIVAS	494	1121	1.000,00	3.250,00
3.250,00					
10.304.0015.2.059	Vigilância em Saúde - Piso Estratégico - Gerenciamento de Riscos VS				
3.3.90.30.00.0000	MATERIAL DE CONSUMO	494	1122	1.000,00	
3.3.90.39.00.0000	OUTROS SERV. DE TERCEIROS - PESSOA JURID	494	1123	1.000,00	
3.3.90.40.00.0000	SERVIÇOS DE TECNOLOGIA DA INFORMAÇÃO COMUNICAÇÃO - PJ	494	1124	1.000,00	
3.3.90.47.00.0000	OBRIGACOES TRIBUTARIAS E CONTRIBUTIVAS	494	1125	1.000,00	4.000,00
4.000,00					
10.304.0015.2.060	Vigilância em Saúde - Piso Estratégico - Gerenciamento de Riscos - Produtos e Serviços				
3.3.90.30.00.0000	MATERIAL DE CONSUMO	494	1126	1.000,00	
3.3.90.39.00.0000	OUTROS SERV. DE TERCEIROS - PESSOA JURID	494	1127	1.000,00	
3.3.90.40.00.0000	SERVIÇOS DE TECNOLOGIA DA INFORMAÇÃO COMUNICAÇÃO - PJ	494	1128	1.000,00	
3.3.90.47.00.0000	OBRIGACOES TRIBUTARIAS E CONTRIBUTIVAS	494	1129	1.000,00	4.000,00
4.000,00					
10.304.0015.2.061	Vigilância em Saúde - Recursos Próprios				
3.1.90.04.00.0000	CONTRATAÇÃO POR TEMPO DETERMINADO	303	604	100,00	
3.1.90.11.00.0000	VENCIMENTOS E VANTAGENS FIXAS - PESSOAL	000	605	197.000,00	
3.1.90.11.00.0000	VENCIMENTOS E VANTAGENS FIXAS - PESSOAL	303	606	98.000,00	
3.1.90.13.00.0000	OBRIGACOES PATRONAIS	000	607	41.000,00	
3.1.90.13.00.0000	OBRIGACOES PATRONAIS	303	608	30.000,00	
3.1.90.94.00.0000	INDENIZACOES E RESTITUICOES TRABALHISTAS	303	609	15.000,00	
3.3.90.08.00.0000	OUTROS BENEF ASSIST DO SERV E DO MILITAR	000	546	3.000,00	
3.3.90.08.00.0000	OUTROS BENEF ASSIST DO SERV E DO MILITAR	303	547	2.000,00	
3.3.90.30.00.0000	MATERIAL DE CONSUMO	303	610	25.000,00	
3.3.90.32.00.0000	MATERIAL, BEM OU SERVICO PARA DISTRIBUIC	303	611	100,00	
3.3.90.36.00.0000	OUTROS SERV. DE TERCEIROS - PESSOA FISIC	303	612	100,00	
3.3.90.37.00.0000	LOCAÇÃO DE MÃO-DE-OBRA	303	613	100,00	
3.3.90.39.00.0000	OUTROS SERV. DE TERCEIROS - PESSOA JURID	303	614	45.000,00	
3.3.90.40.00.0000	SERVIÇOS DE TECNOLOGIA DA INFORMAÇÃO COMUNICAÇÃO - PJ	303	1033	35.000,00	

3.3.90.47.00.0000	OBRIGACOES TRIBUTARIAS E CONTRIBUTIVAS	303	615	1.000,00	
4.4.90.52.00.0000	EQUIPAMENTOS E MATERIAL PERMANENTE	303	616	100,00	492.500,00
					492.500,00

10.305.0015.2.056	Vigilância em Saúde - Campanha de Vacinação do Idoso				
3.3.90.30.00.0000	MATERIAL DE CONSUMO	494	1130	1.000,00	
3.3.90.39.00.0000	OUTROS SERV. DE TERCEIROS - PESSOA JURID	494	1131	7.000,00	
3.3.90.40.00.0000	SERVIÇOS DE TECNOLOGIA DA INFORMAÇÃO COMUNICAÇÃO - PJ	494	1132	1.000,00	
3.3.90.47.00.0000	OBRIGACOES TRIBUTARIAS E CONTRIBUTIVAS	494	1133	1.000,00	10.000,00
					10.000,00

10.305.0015.2.057	Vigilância em Saúde - Teto Financeiro de Vigilância em Saúde - TFVS				
3.3.90.30.00.0000	MATERIAL DE CONSUMO	494	1134	2.000,00	
3.3.90.30.00.0000	MATERIAL DE CONSUMO	497	548	1.370,00	
3.3.90.32.00.0000	MATERIAL, BEM OU SERVIÇO PARA DISTRIBUIC	494	1135	100,00	
3.3.90.36.00.0000	OUTROS SERV. DE TERCEIROS - PESSOA FISIC	494	1136	100,00	
3.3.90.37.00.0000	LOCAÇÃO DE MÃO-DE-OBRA	494	1137	34.000,00	
3.3.90.39.00.0000	OUTROS SERV. DE TERCEIROS - PESSOA JURID	494	1138	1.000,00	
3.3.90.40.00.0000	SERVIÇOS DE TECNOLOGIA DA INFORMAÇÃO COMUNICAÇÃO - PJ	494	1139	1.000,00	
3.3.90.47.00.0000	OBRIGACOES TRIBUTARIAS E CONTRIBUTIVAS	494	1140	1.000,00	40.570,00
					40.570,00

10.305.0015.2.063	Vigilância em Saúde - Campanha de Vacinação Poliomielite				
3.3.90.30.00.0000	MATERIAL DE CONSUMO	494	1141	500,00	
3.3.90.39.00.0000	OUTROS SERV. DE TERCEIROS - PESSOA JURID	494	1142	500,00	
3.3.90.40.00.0000	SERVIÇOS DE TECNOLOGIA DA INFORMAÇÃO COMUNICAÇÃO - PJ	494	1143	500,00	
3.3.90.47.00.0000	OBRIGACOES TRIBUTARIAS E CONTRIBUTIVAS	494	1144	500,00	2.000,00
					2.000,00

10.305.0015.2.088	Piso Fixo de Vigilância em Saúde PFVS				
3.3.90.30.00.0000	MATERIAL DE CONSUMO	494	1145	500,00	
3.3.90.39.00.0000	OUTROS SERV. DE TERCEIROS - PESSOA JURID	494	1146	500,00	
3.3.90.40.00.0000	SERVIÇOS DE TECNOLOGIA DA INFORMAÇÃO COMUNICAÇÃO - PJ	494	1147	500,00	
3.3.90.47.00.0000	OBRIGACOES TRIBUTARIAS E CONTRIBUTIVAS	494	1148	500,00	2.000,00
					2.000,00

2.000,00

10.305.0015.2.089	Piso Fixo de Vigilância em Saúde Parte Anvisa						
3.3.90.30.00.0000	MATERIAL DE CONSUMO	494	1149		1.000,00		
3.3.90.36.00.0000	OUTROS SERV. DE TERCEIROS - PESSOA FISIC	494	1150		100,00		
3.3.90.39.00.0000	OUTROS SERV. DE TERCEIROS - PESSOA JURID	494	1151		1.000,00		
3.3.90.40.00.0000	SERVIÇOS DE TECNOLOGIA DA INFORMAÇÃO COMUNICAÇÃO - PJ	494	1152		1.000,00		
3.3.90.47.00.0000	OBRIGACOES TRIBUTARIAS E CONTRIBUTIVAS	494	1153		1.000,00		4.100,00
4.100,00							
10.305.0015.2.090	Piso Fixo de Vigilância em Saúde Parte FNS						
3.3.90.30.00.0000	MATERIAL DE CONSUMO	494	1154		2.000,00		
3.3.90.36.00.0000	OUTROS SERV. DE TERCEIROS - PESSOA FISIC	494	1155		100,00		
3.3.90.39.00.0000	OUTROS SERV. DE TERCEIROS - PESSOA JURID	494	1156		1.000,00		
3.3.90.40.00.0000	SERVIÇOS DE TECNOLOGIA DA INFORMAÇÃO COMUNICAÇÃO - PJ	494	1157		1.000,00		
3.3.90.47.00.0000	OBRIGACOES TRIBUTARIAS E CONTRIBUTIVAS	494	1158		1.000,00		5.100,00
9.062.700,00							

000	RECURSOS LIVRES				4.032.840,00		
003	AUXÍLIO FINANCEIRO AOS MUNICÍPIOS - AFM				33.910,00		
303	SAÚDE %				3.244.880,00		
304	ALIENAÇÃO DE BENS DA SAÚDE				250,00		
321	PROGRAMA VIGIASUS				1.600,00		
369	AIH				37.590,00		
494	CUSTEIO DA SAÚDE				1.085.750,00		
495	ATENÇÃO BÁSICA À SAÚDE				1.950,00		
496	ATENÇÃO DE MÉDIA E ALTA COMPLEXIDADE DA SAÚDE				1.100,00		
497	VIGILÂNCIA EM SAÚDE				1.370,00		
498	ASSISTÊNCIA FARMACÊUTICA				262.300,00		
500	BLOCO DE INVESTIMENTOS DA SAÚDE				198.850,00		
510	VIGILÂNCIA SANITÁRIA				128.000,00		
518	INVESTIMENTOS DA SAÚDE				32.180,00		
1019	COVID-19				30,00		

1024	COVID-19		100,00
TOTAL			9.062.700,00

Descrição	VALORES EM P\$
RECEITA ESTIMADAS 2021	R\$ 9.062.700,00
RECEITA FIXADAS 2021	R\$ 9.062.700,00

As despesas fixadas são destruídas para atender a saúde como um todo
Resguardando a correta aplicação dos recursos.

7-PROGRAMAÇÃO ANUAL DA ATENÇÃO PRIMÁRIA

DIRETRIZ Nº 1 – Fortalecimento da Atenção Primária em Saúde		
OBJETIVO Nº1.1 - Fortalecer as ações e ampliar o número de serviços, promovendo a universalidade do acesso, integralidade e a equidade na Atenção Primária em Saúde (APS)		
Descrição da Meta	Indicador para monitoramento e avaliação da meta	Meta Plano (2018-2021)
1.1.1 Reformar a UBS Acrydes Lazarotto	UBS reformada (pintura, grades e pequenos reparos, instalação de câmeras de segurança)	1
1.1.2 Reformar a UBS Elcio Berti	UBS reformada (pintura, grades e pequenos reparos, instalação de câmeras de segurança)	1
1.1.3 Reformar a UBS Carmem Lucia de Mari Ribas	UBS reformada (pintura, grades e pequenos reparos, instalação de câmeras de segurança)	1
1.1.4 Comprar equipamentos de informática para as UBS ESF (Acrydes Lazarotto, Elcio Berti, Carmem Lucia de Mari Ribas)	Número de computadores comprados para as UBS	13
1.1.5 Implantação do Sistema de Informação (prontuário eletrônico)	Número de empresas contratadas para implantação de prontuário eletrônico no município.	1
1.1.6 Credenciar o ônibus rural como unidade móvel de atendimento básico de saúde	Número de unidades móveis de atendimento básico de saúde credenciadas.	1
1.1.7 Construir estrutura para atendimento médico e odontológico na comunidade Areia Branca - Quilombola	Número de consultórios contruídos para atendimento na comunidade Areia Branca – Quilombola	1
1.1.8 Comprar veículos para atendimento exclusivo das Unidades de Saúde (ESF)	Número de veículos adquiridos para o atendimento exclusivo das UBS	2
1.1.9 Realizar troca de mobiliários das UBS	Numero de mobiliários trocados da UBS	96
1.1.10 Adequar oscarigos de chefias das UBSs, formalizando por meio de organograma da Secretaria Municipal de Saúde (SMS)	Percentual de cargos de chefias das UBS formalizados por meio de organograma da SEMS.	100
1.1.11 Atingir a razão de exames citopatológicos do coloduteroem 0,50 até 2021, n apopulação-alvo (SISPACTO2017).	Razão de exames citopatológicos do colodutero em mulheres de 25 a 64 anos na população residente de determinado local e a população da mesma faixa etária	0,50

1.1.12	Manter a razão de mamografias realizadas na população alvo em 0,41 ao ano (SISPACTO2017).	Razão de exames demamografia de rastreamento realizados emmulheres de 50 a 69 anos na população residente de determinado local e população da mesma faixaetária.	0,41
1.1.13	Realizar a desão das Unidades de Saúde ao Processo de Tutoria da SESA-PR da UBS Carmem Lucia de Mari Ribas – Selo Bronze	Número de UBS aderidas ao Processo de Tutoria da SESA-PR	1
1.1.14	Manter reuniões intersetoriais do Programa Bolsa Família	Número de reuniões intersetoriais do Programa Bolsa Família realizadas	4
1.1.15	Disponibilizar dispositivos móveis de conectividade aos ACS e ACE	Número de dispositivos móveis (tablets) disponibilizados para os ACS e ACE.	10
1.1.16	Construir, ampliar, reformar ou readequar Salas de atendimento de fisioterapia	Número de salas de fisioterapia construídas, ampliadas, reformadas e ou readequadas	2

8- PROGRAMAÇÃO ANUAL ASSISTÊNCIA FARMACÊUTICA

DIRETRIZ Nº 2 – Garantia da Assistência farmacêutica no âmbito do SUS.

OBJETIVO Nº 2 – Promover o acesso a população aos medicamentos contemplados nas políticas – públicas e ao cuidado farmacêutico.

Nº	Descrição da Meta	Indicador paramonitoramento e avaliação da meta	Meta Plano 2021
2.2.1	Criar através de um Sistema Implantado, meios de Gerenciar medicamentos e insumos.	Percentual do Estoque através do sistema de Informação.	100%
2.2.2	Rastreabilidade e identificação em tempo real dos estoques, controle e monitoramento dos recursos financeiros investidos, Conhecimento do perfil do acesso e utilização de medicamentos e insumos nos serviços.	Percentual do estoques através do Sistema de Informação	100%
2.2.3	Programar medicamentos de forma consciente.	Percentual de programação de compra de medicamentos realizados apartir do historico de consumo acrescido na margem de segurança.	100%
2.2.4	Readequar a compra dos medicamentos, migrando os medicamentos comprados por licitação municipal para a compra via consorcio de medicamentos Paraná Saude.	Percentual de medicamentos comprados por meio de Consorcio de medicamentos Paraná.	75%
2.2.5	Readequar o acesso da população aos medicamentos da rede farmácia popular;	Número de ações de educação em saúde realizadas para orientação dos usuários como a assistência farmacêutica no município.	4

9-PROGRAMAÇÃO ANUAL SAÚDE MENTAL

DIRETRIZ Nº 3 – Fortalecimento da rede de atenção a Saúde Mental.

OBJETIVO Nº 3 – Efetivar cuidados da Saúde Mental.

Nº	Descrição da Meta	Indicador para monitoramento e avaliação da meta	Meta Plano 2021
3.3.1	Realizar capacitação anual em saúde mental	Número de capacitações realizadas	1
3.3.2	Realizar chamamento de profissionais da área de saúde mental	Número de profissionais da área de saúde mental chamados por concurso público	2
3.3.3	Elaborar e implementar o protocolo de atendimento do paciente de saúde mental, conforme Linha Guia da SESA-PR	Protocolo de atendimento do paciente de saúde mental, conforme Linha Guia da SESA-PR elaborado e implementado	1
3.3.4	Realizar capacitação anual do protocolo de atendimento do paciente de saúde mental	Número de capacitações realizadas	1
3.3.5	Realizar ações de promoção em saúde mental e prevenção de agravos	Número de ações de promoção em saúde mental e prevenção de agravos realizadas	2

10-PROGRAMAÇÃO ANUAL VIGILÂNCIA EM SAÚDE

DIRETRIZ Nº 4 - Fortalecimento da Vigilância em Saúde (Ambiental, Epidemiológica, Sanitária, e Segurança e Saúde do Trabalhador)

OBJETIVO Nº 4 - Analisar a situação de saúde, identificar e controlar determinantes e condicionantes, riscos e danos à prevenção e promoção da saúde, por meio de ações de vigilância.

Nº	Descrição da Meta	Indicador para monitoramento e avaliação da meta	Meta Plano 2021
4.4.5	Realizar no mínimo 3 testes de sífilis nas gestantes (Teste Rápido e ou Laboratorial).	Número de testes de sífilis por gestante realizados.	4
4.4.6	Manter capacitações com os profissionais de saúde para quanto ao acompanhamento dos casos de tuberculose, busca ativa de faltosos e busca dos sintomáticos respiratórios.	Número de capacitações realizadas.	4
4.4.7	Ampliar a oferta do teste rápido para a população por meio das UBS.	Número de teste rápido HIV/AIDS realizados nas UBS.	4
4.4.8	Promover ações de educação em saúde (divulgação em variadas mídias) para a população sobre o HIV/AIDS.	Número de ações de educação em saúde em saúde referente a HIV/AIDS realizadas.	2
4.4.9	Realizar campanhas de Prevenção e Promoção a Saúde com à parceria da Atenção Primária à Saúde.	Número de Campanhas de Prevenção e Promoção a Saúde realizadas	4
4.4.10	Realizar campanhas de Prevenção e Promoção a Saúde com à parceria da Secretaria Municipal de Educação	Número de Campanhas de Prevenção e Promoção a Saúde realizadas	4
4.4.11	Realizar Vigilância dos ambientes e processos de trabalho em 100% dos estabelecimentos assumidos pela Vigilância Sanitária Municipal	Porcentagem de Vigilância dos estabelecimentos Municipal	100%
4.4.12	Investigar 100% das notificações de acidentes graves, fatais e envolvendo crianças e adolescentes	Porcentagem de notificações de acidentes graves, fatais e envolvendo crianças e adolescentes investigados	100%
4.4.13	Realizar capacitações com Agentes Comunitários de endemias, referente ao combate as arboviroses	Número de capacitações realizadas	4
4.4.14	Realizar ações de Vigilância da Qualidade da água para consumo Humano, através de coleta de amostras de água a serem enviadas para análise em	Numero de coletas realizadas coliformes totais, <i>Escherichia coli</i> , turbidez	480

11-PROGRAMAÇÃO ANUAL SAÚDE BUCAL

DIRETRIZ Nº 5 – Fortalecimento da rede Saúde Bucal

OBJETIVO Nº 5.1 – Garantir acesso a população serviço de qualidade em tempo adequado atendendo as necessidades de Saúde.

Nº	Descrição da Meta	Indicador para monitoramento e avaliação da meta	Meta Plano 2021
5.5.1	Realizar Concurso Público para auxiliar, técnico de saúde bucal e cirurgiões dentistas	Número de concursos públicos realizados para contratação de equipes de saúde bucal	-
5.5.2	implementação odontomóvel.	Número de odontomóveis ativos	-
5.5.3	Atualizar do Protocolo Municipal de Atenção a Saúde Bucal (Clínico e Gerencial)	Número de Protocolos Municipais de Atenção a Saúde Bucal (Clínico e Gerencial) validados com as equipes de saúde bucal	-
5.5.4	Capacitar a Rede de Saúde Bucal Municipal quanto ao Protocolo Municipal de Atenção a Saúde Bucal (Clínico e Gerencial)	Número de capacitações oferecidas a Rede de Saúde Bucal sobre o Protocolo Municipal de Atenção a Saúde Bucal (Clínico e Gerencial)	-
5.5.5	Realizar campanhas de Educação em Saúde Bucal nas escolas municipais e estaduais	Número de campanhas de Educação em Saúde Bucal nas escolas municipais e estaduais	-
5.5.6	Elaborar o Protocolo Municipal de Atenção a Saúde Bucal (Urgência e Emergência)	Número de Protocolos Municipais de Atenção à Saúde Bucal na Urgência e Emergência validados com as equipes de saúde bucal.	-
5.5.7	Capacitar a Rede de Saúde Bucal Municipal quanto ao Protocolo Municipal de Atenção a Saúde Bucal (Urgência e Emergência)	Número de capacitações oferecidas a Rede de Saúde Bucal sobre o Protocolo Municipal de Atenção a Saúde Bucal (Urgência e Emergência)	-

5.5.8	Formalizar parceria com Instituições de Ensino Superior para atividades de prevenção e promoção em saúde bucal	Número de instituições de ensino com parceria formalizada junto à secretaria municipal de saúde para realização de ações de prevenção e promoção em saúde bucal.	-
5.5.9	7.2. Realizar mutirões de prevenção e promoção em saúde bucal	Número de mutirões de prevenção e promoção em saúde bucal realizados	-

12-PROGRAMAÇÃO ANUAL HOSPITAL MUNICIPAL SANTA JÚLIA (URGÊNCIA E EMERGÊNCIA)

DIRETRIZ Nº 6 : Fortalecimento da rede Urgência e Emergencia

OBJETIVO Nº 6: Garantir o acesso qualificado dos pacientes em situações de Urgência e Emergencia.

Nº	Descrição da Meta	Indicador parâmonitoramentoeavaliaçãodameta	Meta Plano 2021)
6.6.1	Manter o Pronto socorro do HSJ aberto 24hrs garantindo a manutenção dos serviços de urgência e emergência (baixa complexidade)	Número de pronto socorro aberto 24 hrs	1
6.6.2	Promover educação continuada para rede de urgência e emergência	Número de atividades educativas realizadas	4
6.6.3	Implantar processos, fluxos e protocolos para organização da rede de urgência e emergência	Número de processos e fluxos e protocolos para a organização do sistema da rede de urgência e emergência implantados	1
6.6.4	Manter contingente de colaboradores adequado a urgência e emergência	Numero de scala de trabalho fixada no painel	1
6.6.5	Realizar capacitação para efetivação dos novos protocolos, fluxos e protocolos da Rede de urgência e emergência	Número de capacitação para efetivação dos novos processos, fluxos e protocolos da rede de urgência e emergência	1
6.6.6	Realizar manutenção preventiva nos equipamentos de urgência e emergência	Número de manutenções em equipamentos realizadas,	100%

13-PROGRAMAÇÃO ANUAL SETOR DA FISIOTERAPIA.

DIRETRIZ Nº 7 – Reabilitação Física

OBJETIVO Nº 7 - Atendimento e acompanhamento dos pacientes que necessitam do Setor da Fisioterapia.

Nº	Descrição da Meta	Indicador parâmetro de avaliação da meta	Meta Plano 2021)
7.7.1	1.1 Reabilitar os pacientes nas áreas de Traumatismo-Ortopedia, Reumatologia, Neurologia, Pediatria e Cardiopulmonar.	Relatórios mensais com o número de pacientes atendidos e número de atendimentos realizados.	10.000
7.7.2	1.2 Orientar familiares durante as visitas domiciliares para um maior entendimento do quadro do paciente bem como o correto manuseio prevenindo possíveis alterações motoras entre outras.	Visitas domiciliares a pacientes acamados	100
7.7.3	Melhorar a acessibilidade no Setor de Fisioterapia	Aquisição de materiais de construção para adaptação da entrada da sala de Fisioterapia	100%
7.7.4	Aprimorar os atendimentos Fisioterapêuticos com novos recursos	Aquisição de novos materiais para melhorar a qualidade dos atendimentos	1
7.7.5	Realizar palestras com grupos especiais como hipertensos, diabéticos, escolares e gestantes	Elaborar e agendar palestras anuais para os grupos especiais	14

14 - PROGRAMAÇÃO ANUAL DA OUVIDORIA.

DIRETRIZ Nº 8: Ouvidoria como Instrumento de Gestão e Cidadania

OBJETIVO Nº 8: Intensificar ações junto aos gestores de saúde, visando ampliar o número de ouvidorias e desenvolver estratégias para que a ouvidoria se efetive como um instrumento de gestão e cidadania

Nº	Descrição da Meta	Indicador para monitoramento e avaliação da meta	Meta Plano 2021
8.8.1	Fortalecer o serviço de ouvidoria municipal;	Taxa de divulgação a população	1
8.8.2	Manter/ fortalecer sistema de pesquisa de satisfação de usuários do SUS	Numero de caixas de pesquisa de satisfação em todas em unidades	2
8.8.3	Sala exclusiva para atendimento ao usuário.	Numero de sala para atendimento	
8.8.4	Divulgar o serviço de ouvidoria municipal;	Numero de folders distribuidos	1
8.8.5	Criação de um whatsapp, e numero exclusivo para ouvidoria	Um telefone exclusivo	1

15-PROGRAMAÇÃO ANUAL CENTRO COVID.

DIRETRIZ Nº 9: Prevenção, controle e combate a pandemia de COVID-19.

OBJETIVO Nº 9: : Realizar o enfrentamento da pandemia de Coronavírus, promovendo através dos serviços de saúde a realização de ações para prevenção, controle e combate.

Nº	Descrição da Meta	Indicador para monitoramento e avaliação da meta	Meta Plano 2021
9.9.1	Criar/atualizar Comitê Municipal de Gestão de Crise (Comitê Organizacional de Emergência) durante a pandemia.	Percentual da participação nas reuniões do Comitê.	100%
9.9.2	Realizar capacitação/orientação para as equipes de saúde para enfrentamento da pandemia.	Número de cursos e capacitações realizadas.	3
9.9.3	Orientar equipe sobre a importância e correto uso de EPI'S	Número de capacitações realizadas.	3
9.9.5	Divulgar para a população boletim diários de casos confirmados, recuperados e óbitos	Percentual de informativos diários divulgados.	100%
9.9.6	Reavaliar plano de contingência conforme mudanças do cenário epidemiológico..	Plano de Contingência Municipal elaborado.	1
9.9.7	Protocolo de testagem dos servidores da saúde do município em criação.	Protocolo de testagem em criação.	1
9.9.9	Acompanhar e monitorar os casos diagnosticados e suspeitos de Coronavírus no município.	Percentual de casos acompanhados pela SMS, notificados no Notifica Covid.	100%



Bocaiuva do Sul, 29 de abril de 2021.

Gerson A. Agibert Cavassin
CPF: 084.308.989/23
Secretário Municipal de Saúde

Gerson Antonio Agibert Cavassin
Secretário de Saúde